

PEVAU 2022/23

Ponentes de Economía de la Empresa

- ✓ Francisco González Gómez
- ✓ Ignacio Peña Amigo

Granada 1 de diciembre de 2022

Reunión de Coordinación

ECONOMÍA DE LA EMPRESA



UNIVERSIDAD
DE GRANADA

- ✓ **Estadísticas del curso pasado**
- ✓ **Fechas de la prueba**
- ✓ **Contenidos**
- ✓ **Estructura de la prueba en el curso 2022-23**
- ✓ **Indicaciones**

**Esta presentación se publicará en la página de Coordinación
General de Acceso a la Universidad de Granada:**

<http://coga.ugr.es>

Matriculados y presentados. 2018/19 a 2021/22

CONVOCATORIA ORDINARIA

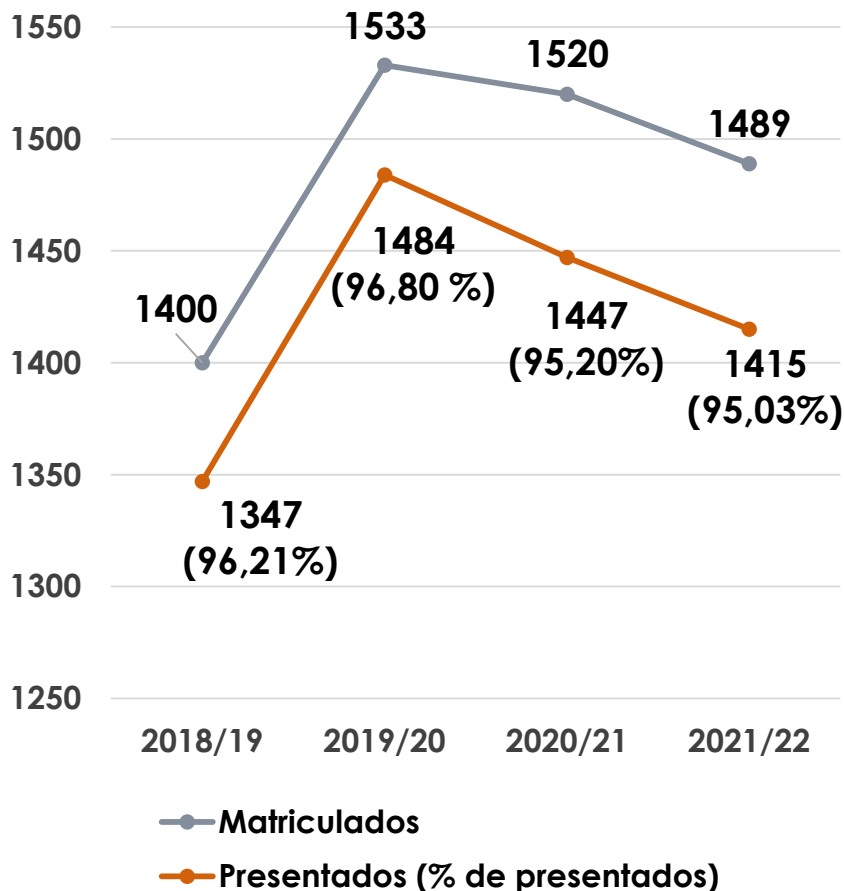

CONVOCATORIA EXTRAORDINARIA

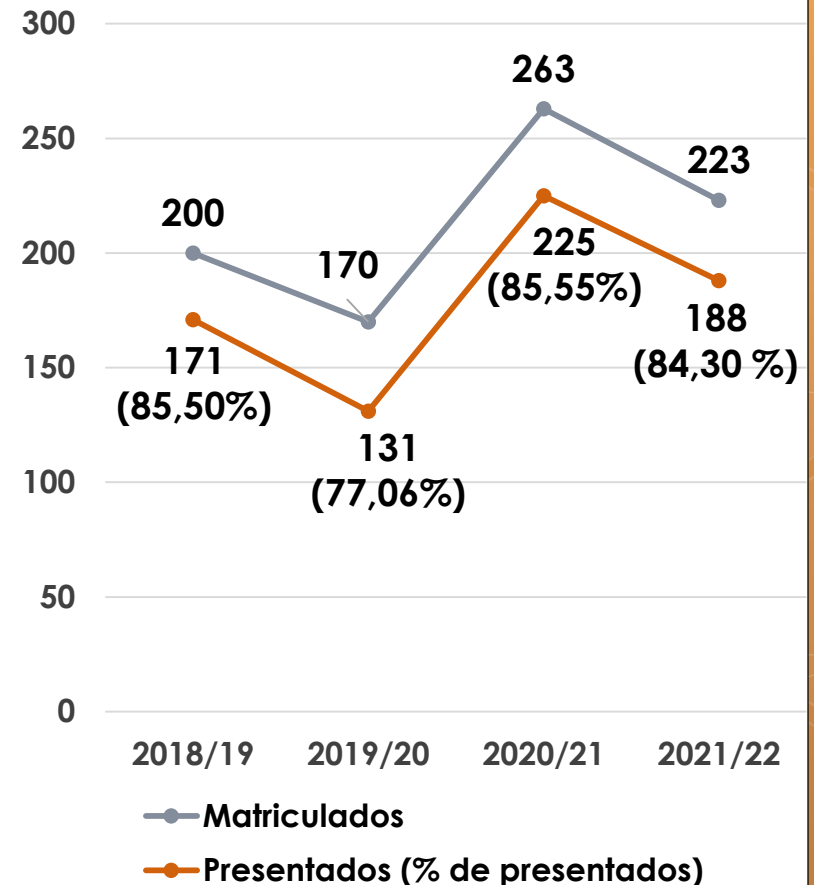

Evolución de porcentaje de aptos y calificación media. 2018/19 a 2021/22

PORCENTAJE DE APTOS

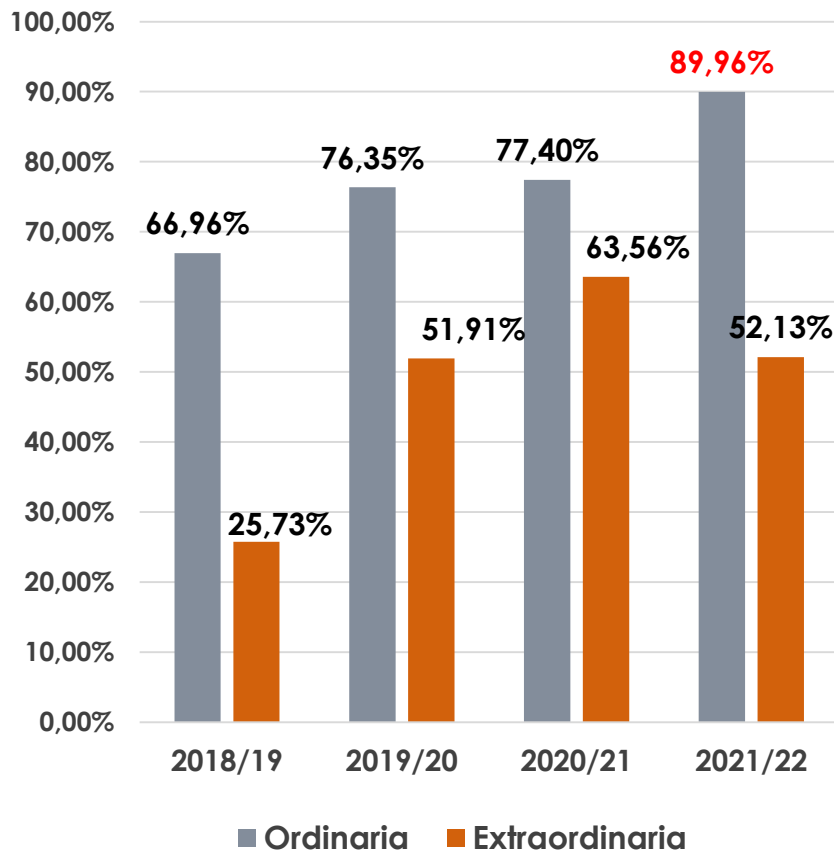

CALIFICACIÓN MEDIA

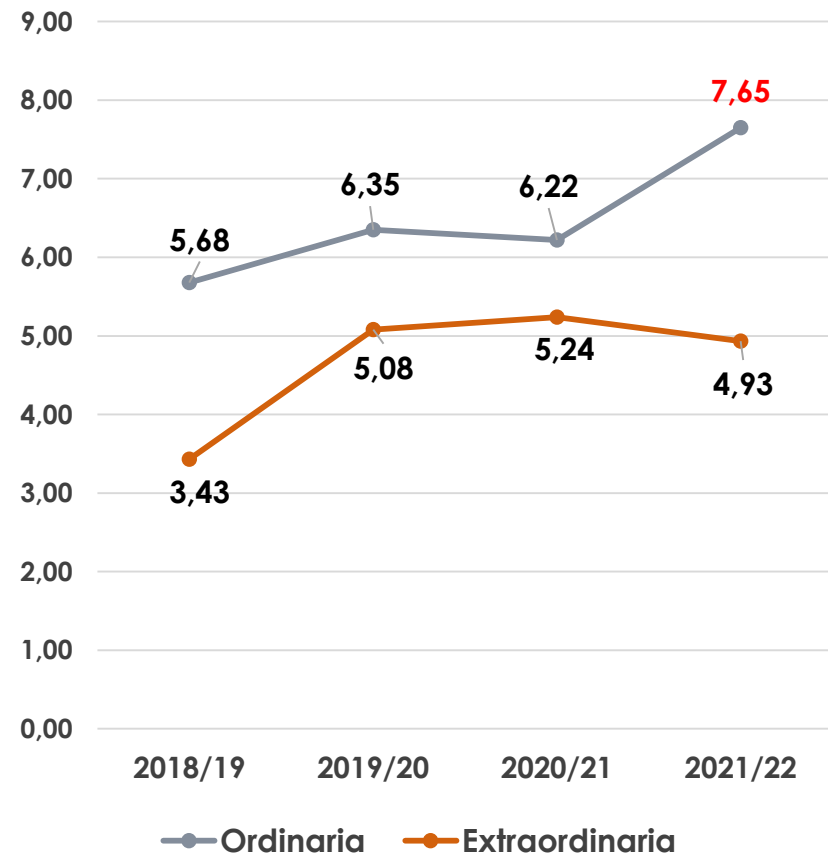

Frecuencia de calificaciones por intervalos. 2020/21

CONVOCATORIA ORDINARIA

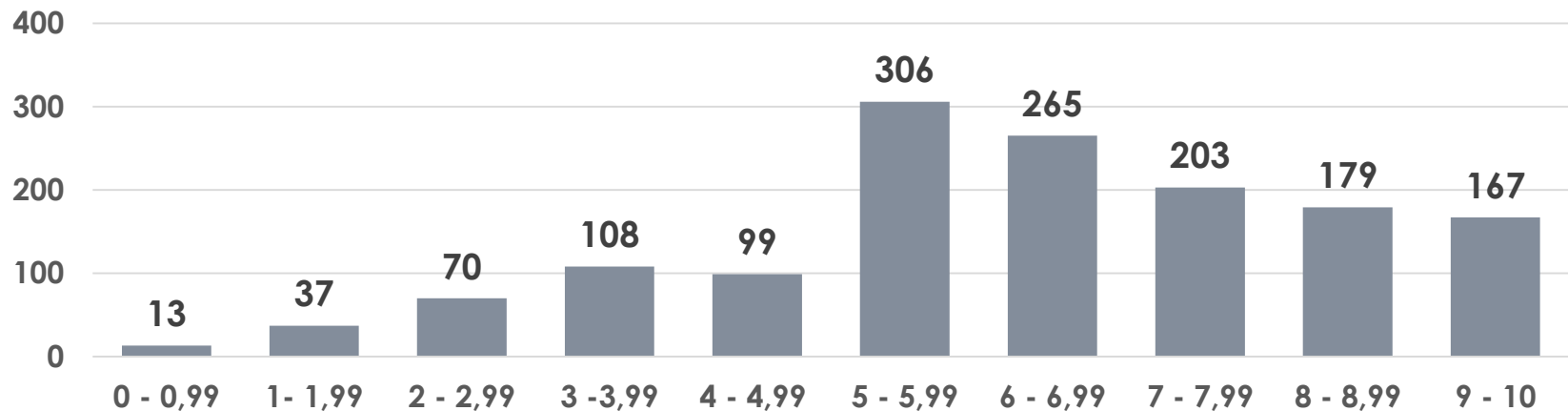

CONVOCATORIA EXTRAORDINARIA

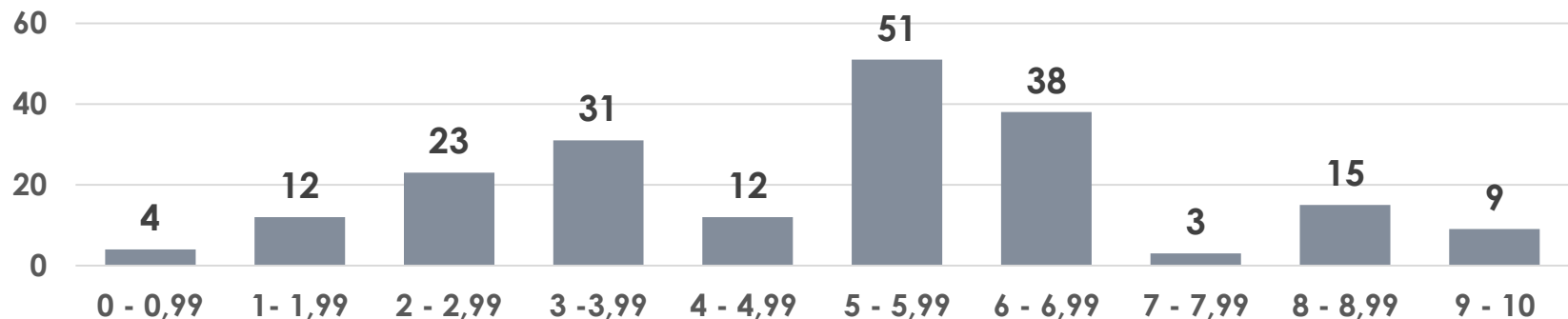

Frecuencia de calificaciones por intervalos. 2021/22

CONVOCATORIA ORDINARIA

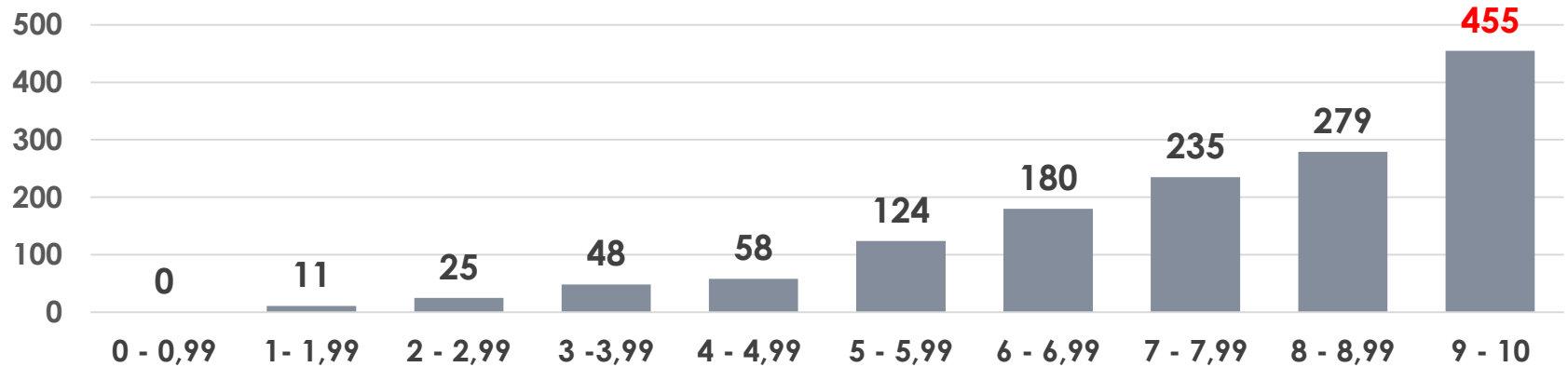

CONVOCATORIA EXTRAORDINARIA

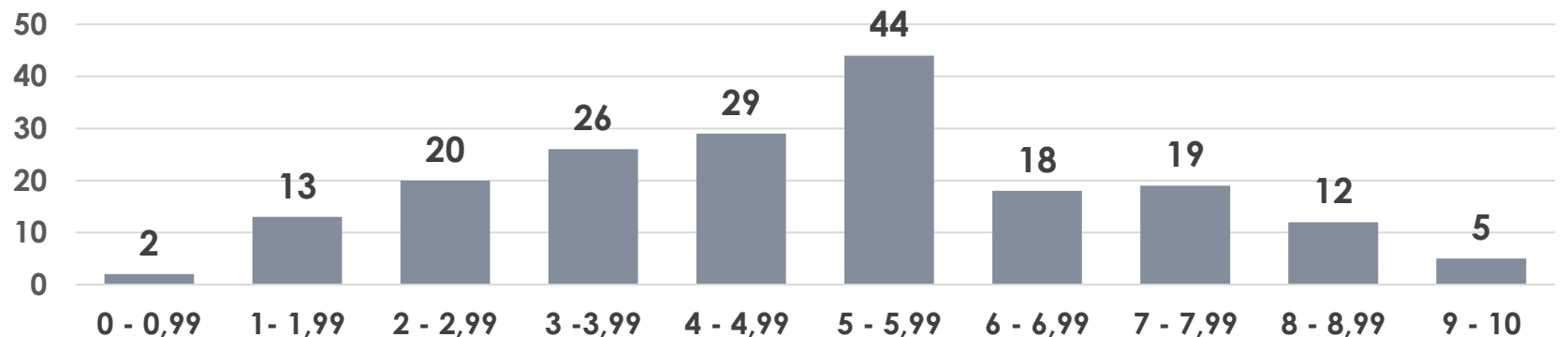

FECHAS

CONVOCATORIA ORDINARIA

Pruebas: **JUNIO** de 2023

- Martes, 13
- Miércoles, 14
- Jueves, 15 (**Economía**)

*(Semana del **Corpus**: 5 al 10 de Junio)*

Junio						
Lu	Ma	Mi	Ju	Vi	Sa	Do
			1	2	3	4
5	6	7	8	9	10	11
12	13	14	15	16	17	18
19	20	21	22	23	24	25
26	27	28	29	30		

CONVOCATORIA EXTRAORDINARIA

Pruebas: **JULIO** de 2023

- Martes, 11
- Miércoles, 12
- Jueves, 13 (**Economía**)

Julio						
Lu	Ma	Mi	Ju	Vi	Sa	Do
					1	2
3	4	5	6	7	8	9
10	11	12	13	14	15	16
17	18	19	20	21	22	23
24	25	26	27	28	29	30
31						

PROGRAMA DE LA ASIGNATURA ECONOMIA DE LA EMPRESA”

NINGÚN CAMBIO

BLOQUE 1. LA EMPRESA

BLOQUE 2. DESARROLLO DE LA EMPRESA

BLOQUE 3. ORGANIZACIÓN Y DIRECCIÓN DE LA EMPRESA

BLOQUE 4. LA FUNCIÓN PRODUCTIVA

BLOQUE 5. LA FUNCIÓN COMERCIAL DE LA EMPRESA

BLOQUE 6. LA INFORMACIÓN EN LA EMPRESA

BLOQUE 7. LA FUNCIÓN FINANCIERA

NINGÚN CAMBIO

Estructura de la prueba en el curso 2022-23

Una sola prueba con cuatro bloques

- En cada bloque se plantean **varias cuestiones**, ya sean preguntas teóricas o problemas, de las que se deberá responder al número que se indica en cada uno (el **50% de las cuestiones planteadas** en cada bloque).
- En caso de **responder a más cuestiones** de las requeridas, serán tenidas en cuenta las que se respondan en primer lugar hasta alcanzar dicho número.

Bloque A – Cuestiones Teóricas (3 ptos.)

- Hay que **responder 2** preguntas de las **4 planteadas**.
- **Cada cuestión** tiene un valor máximo de **1,5 puntos**.

Estructura de la prueba en el curso 2022-23

Bloque B – *Problemas (4 ptos.)*

- Hay que **hacer 2** problemas de los **4 planteados**.
- **Cada problema** tiene un valor máximo de **2,0 puntos**.

Bloque C – *Opción múltiple (2,4 ptos.)*

- Hay que **responder 8** preguntas de las **16 planteadas**.
- Respuesta **correcta**: +0,3; **Incorrecta**: -0,1; **NS/NC**: 0,0

Bloque D – *Preg. semiabiertas (0,6 ptos.)*

- Hay que **responder 2** preguntas de las **4 planteadas**.
- **Cada pregunta** tiene un valor de **0,3 puntos**.

Material permitido

- **Calculadora** que **no** sea programable, gráfica, ni con capacidad para almacenar o transmitir datos
- **Bolígrafo azul**: **no** utilizar otros colores y **no** hacer marcas en el examen



Desarrollo de la prueba

- El tiempo máximo para realizar el examen es de **hora y media**.
- Las respuestas a las preguntas de opción múltiple y preguntas semiabiertas se realizarán en el **mismo pliego** donde se contestan las otras preguntas y se resuelven los problemas (en ningún caso se contestarán en el enunciado del examen).
- En las preguntas de **opción múltiple**, se indicará simplemente el número de la pregunta (**1, 2, 3,... 8**) y la letra de la respuesta que considere correcta (**a, b o c**).
- En las preguntas **semiabiertas** se indicará el número y la respuesta correspondiente.

Criterios generales de corrección

1) *Cuestiones teóricas*

- En la de las **preguntas abiertas** se tendrá en cuenta que el contenido de la respuesta sea correcto y completo, la claridad de la exposición y la coherencia en la identificación y/o explicación de la cuestión planteada.
- Las **preguntas semiabiertas** y de **opción múltiple** tienen una respuesta correcta inequívoca.

2) *Problemas*

- Se valorará la identificación correcta del problema, su **ejecución** técnica, **desarrollo** y la **interpretación de los resultados**.
- También se tendrá en cuenta la **presentación** clara y ordenada del ejercicio y la concreción.

INDICACIONES SOBRE CONTENIDOS – REVISANDO PRUEBAS DE CURSOS PASADOS

A) NUNCA HA ENTRADO NI EN TEST, NI EN CUESTIONES TEÓRICAS NI EN PROBLEMAS:

- Fiscalidad
- Gestión de stocks (modelo WILSON, modelo ABC, métodos de valoración de existencias, etc.)
- Métodos de planificación de la producción (método PERT, gráficos GANTT)
- Cash-flow
- Margen de rotación, apalancamiento financiero
- El proyecto empresarial
- El coste financiero
- Árboles y matrices de decisión

B) NUNCA HA ENTRADO EN PROBLEMAS (SÍ en TEST y en CUESTIONES TEÓRICAS) de:

- Periodo medio de maduración
- TIR
- Derechos de suscripción

Los **RATIOS CONTABLES** irán acompañados de su **correspondiente fórmula** (las fórmulas de la **RENTABILIDAD ECONÓMICA** y la **RENTABILIDAD FINANCIERA** deben ser **conocidas por el alumno**). Los ratios se adaptarán a la terminología que aparezca en, al menos, dos libros de texto.

ECONOMÍA DE LA EMPRESA

ANEXO BALANCE

Se utilizará la nomenclatura de las cuentas que recoge el **MODELO ABREVIADO DEL PGC** (BOE nº278 de 20 de noviembre de 2007 páginas 71 y 72).

Esta hoja del balance publicará en la página de Coordinación General de Acceso a la Universidad de Granada:

<http://coga.ugr.es>

ACTIVO

PATRIMONIO NETO Y PASIVO

A) ACTIVO NO CORRIENTE

A) PATRIMONIO NETO

I. Inmovilizado intangible

100 Capital social

203 Propiedad industrial

102 Capital

206 Aplicaciones informáticas

112 Reserva legal

280 (Amortiz. ac. del inmovilizado intangible)

113 Reservas voluntarias

II. Inmovilizado material

129 Resultado del ejercicio

211 Construcciones

B) PASIVO NO CORRIENTE

212 Instalaciones técnicas

170 Deudas a largo plazo con entidades de crédito

213 Maquinaria

171 Deudas a largo plazo

214 Utillaje

173 Proveedores de inmovilizado a largo plazo

215 Otras instalaciones

175 Efectos a pagar a largo plazo

217 Equipos para procesos de información

C) PASIVO CORRIENTE

218 Elementos de transporte

520 Deudas a corto plazo con entidades de crédito

219 Otro inmovilizado material

521 Deudas a corto plazo

281 (Amortiz. ac. del inmovilizado material)

523 Proveedores de inmovilizado a corto plazo

V. Inversiones financieras a largo plazo

400 Proveedores

250 Inv financ l/p en instrumentos patrimonio

401 Proveedores, efectos comerciales a pagar

252 Créditos a largo plazo

410 Acreedores por prestaciones de servicios

253 Créditos a l/p enajenación inmovilizado

411 Acreedores, efectos comerciales a pagar

258 Imposiciones a largo plazo

B) ACTIVO CORRIENTE

II. Existencias

300 Mercaderías

310 Materias primas

321 Combustibles

322 Repuestos

328 Material de oficina

350 Productos terminados

III. Deudores comerciales y otras ctas a cobrar

430 Clientes

431 Clientes, efectos comerciales a cobrar

440 Deudores

441 Deudores, efectos comerciales a cobrar

V. Inversiones financieras a corto plazo

Inv financ a c/p en instrumentos de

540 patrimonio

542 Créditos a corto plazo

Créditos a c/p por enajenación de

543 inmovilizado

548 Imposiciones a corto plazo

VII. Efectivo

570 Caja, euros

Bancos e instituciones de crédito c/c

572 vista, euros

TOTAL ACTIVO (A+B)

TOTAL PATRIMONIO NETO Y PASIVO (A+B+C)

Granada 1 de diciembre de 2022

**Coordinación de
Economía de la
Empresa**

**GRACIAS
POR LA
ATENCIÓN**



**UNIVERSIDAD
DE GRANADA**