



UNIVERSIDAD
DE GRANADA

PAU
2024/25

EMPRESA Y DISEÑO DE MODELOS DE NEGOCIO

Reunión de Coordinación

Empresa y Diseño de Modelos de Negocio

Ponentes

- María Teresa Sánchez Martínez
- Ignacio Peña Amigo

Orden del día:

- Análisis de resultados de la prueba en la convocatoria anteriores
- Fechas de las pruebas
- Información y orientaciones de la asignatura Empresa y Diseño de Modelos de Negocio para el curso 2024-2025
- Estructura de la prueba para el curso 2024-2025
- Ruegos, sugerencias y preguntas

Esta presentación se publicará en la página de Coordinación General de Acceso a la Universidad de Granada: <http://coga.ugr.es>



ANÁLISIS DE RESULTADOS DE LA PRUEBA EN LA CONVOCATORIA ANTERIORES

Estadísticas

MATRICULADOS Y PRESENTADOS

EMPRESA Y MODELOS DE GESTIÓN DE NEGOCIOS

CONVOCATORIA ORDINARIA

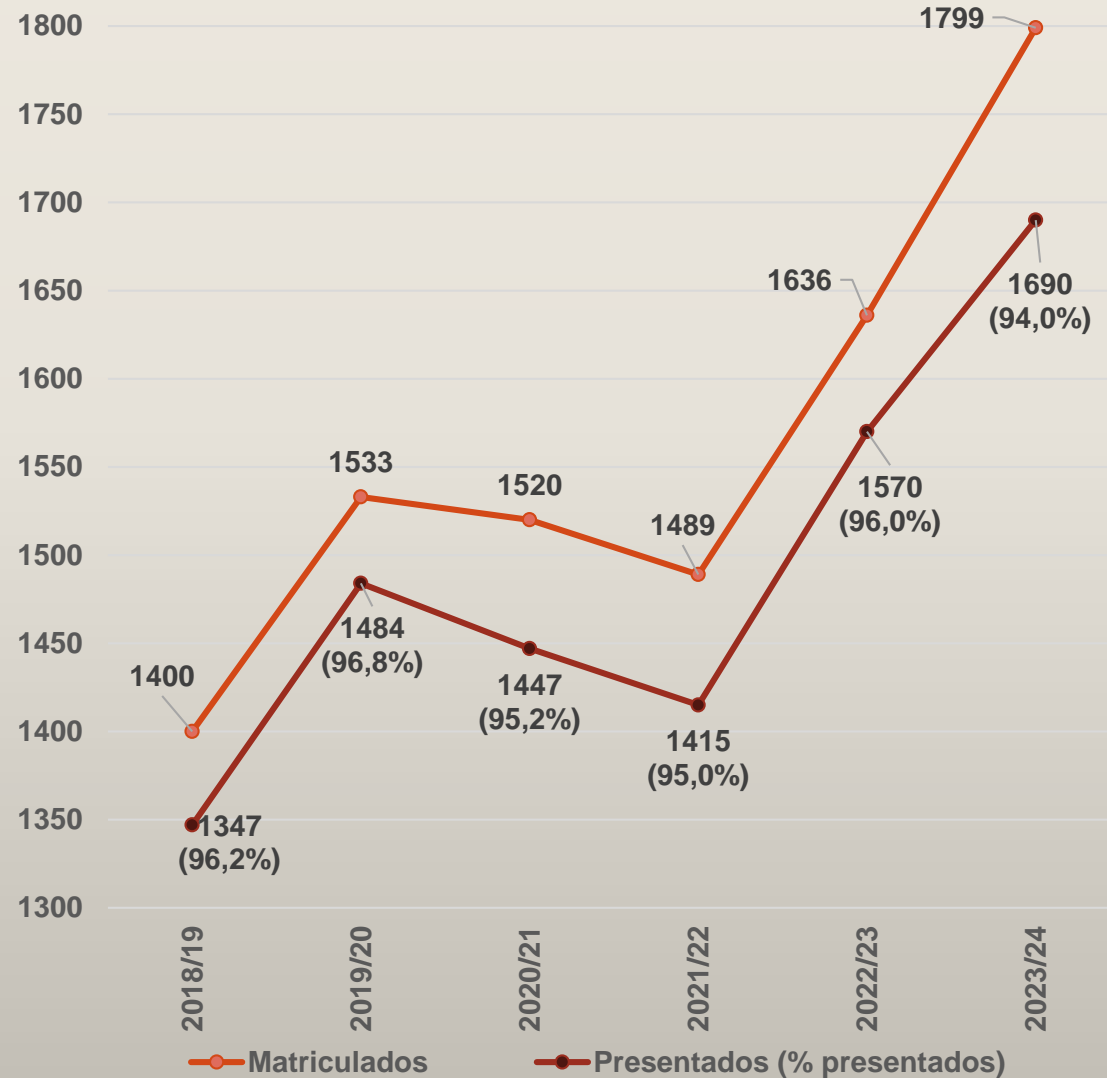

CONVOCATORIA EXTRAORDINARIA

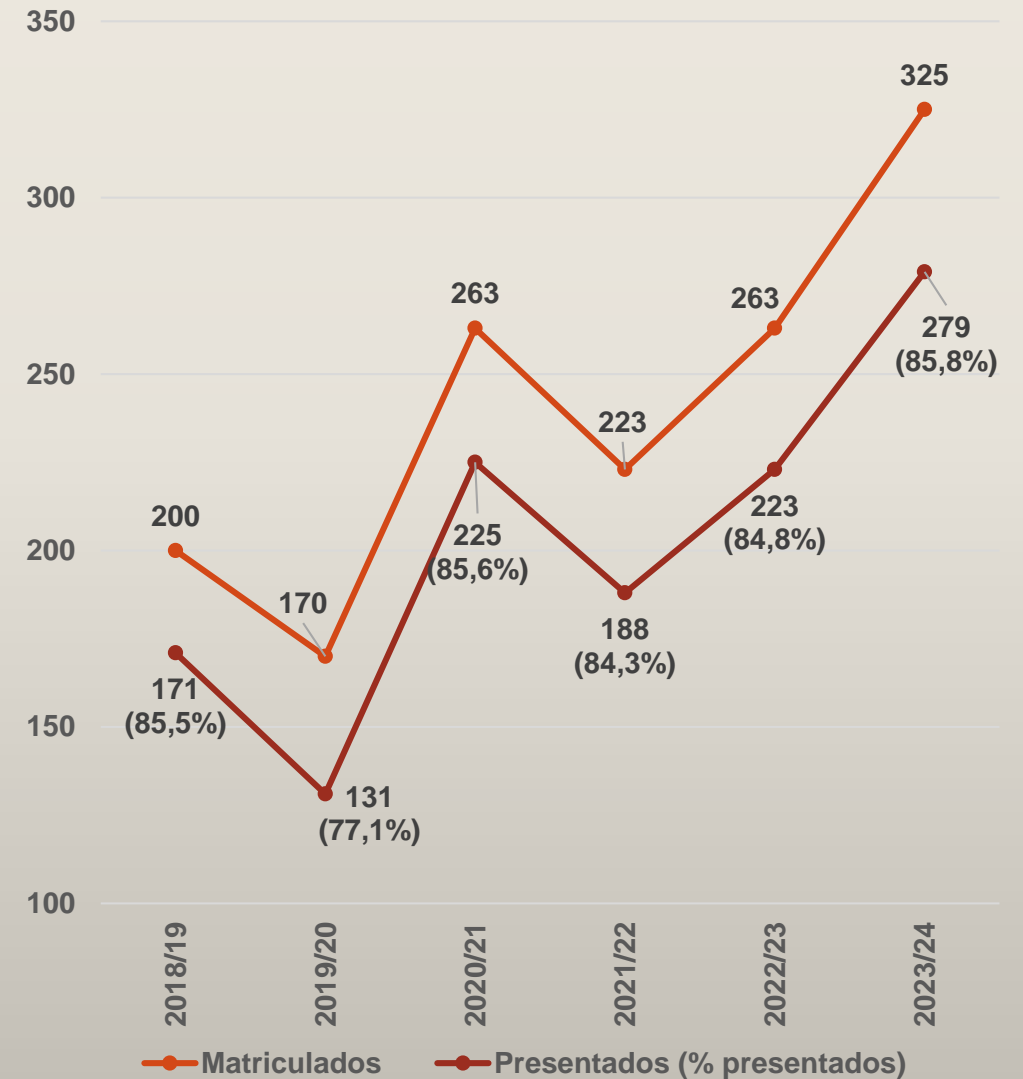

PORCENTAJE DE APTOS Y CALIFICACIÓN MEDIA

EMPRESA Y MODELOS DE GESTIÓN DE NEGOCIOS

PORCENTAJE DE APTOS

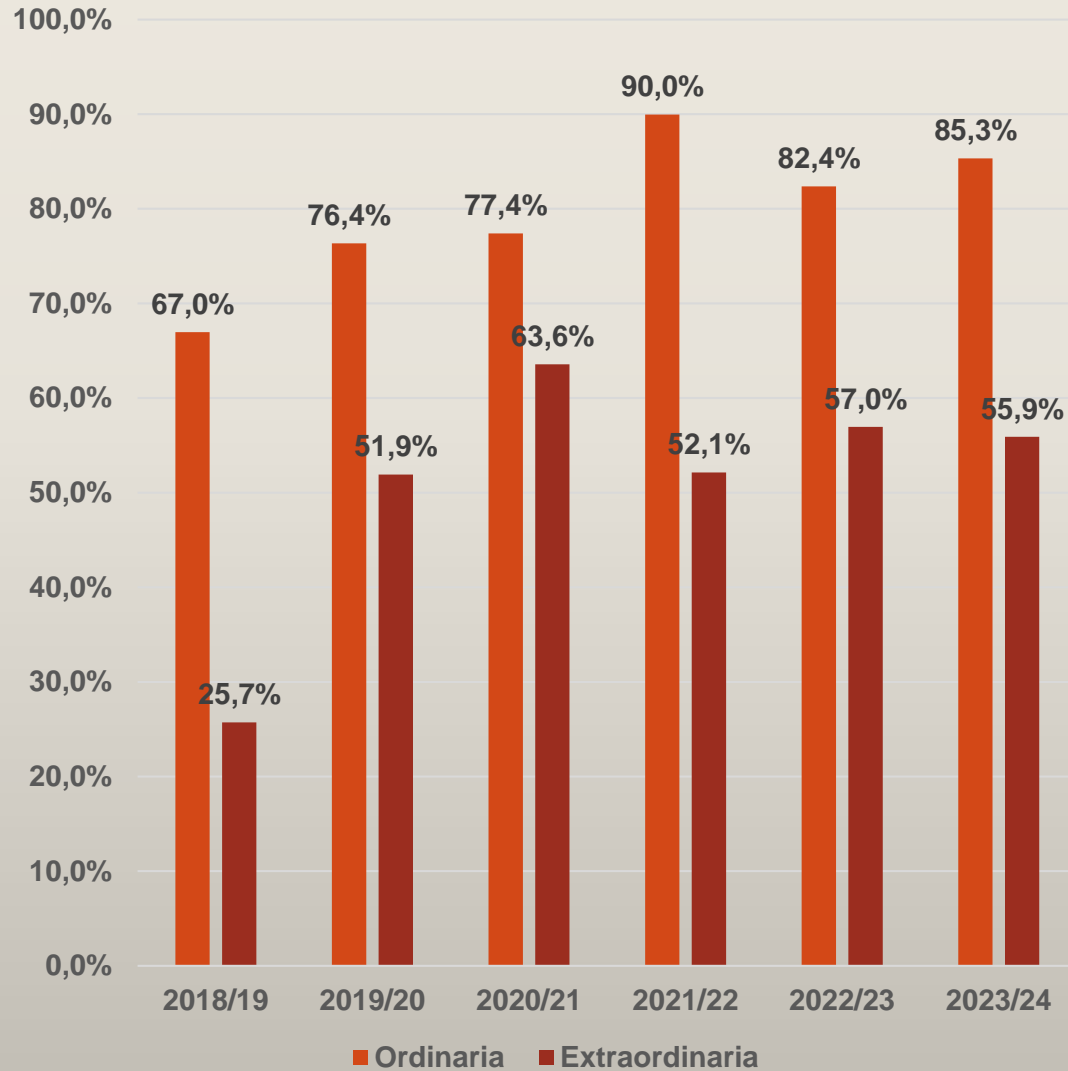

CALIFICACIÓN MEDIA

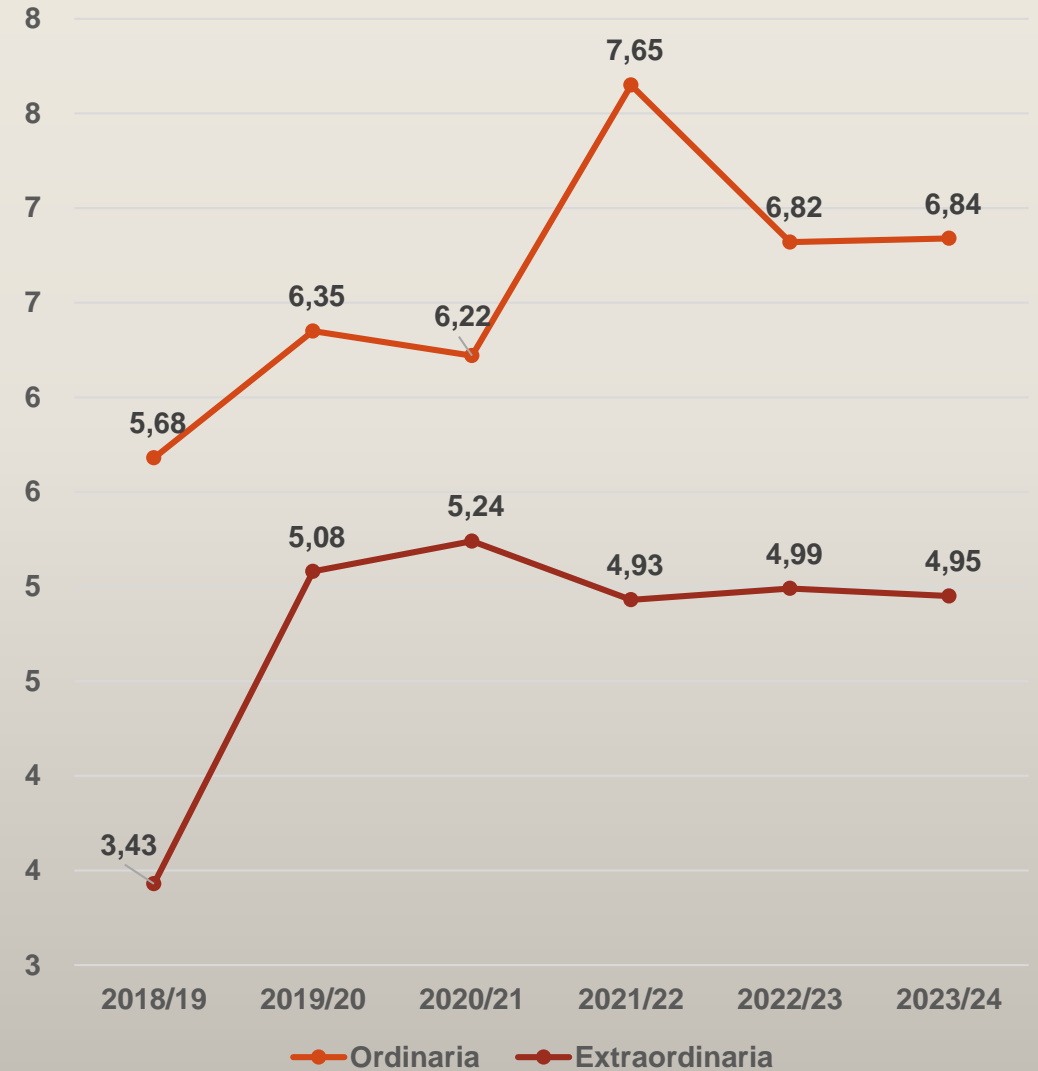

FRECUENCIA DE CALIFICACIONES POR INTERVALOS 2023/24

EMPRESA Y MODELOS DE GESTIÓN DE NEGOCIOS

CONVOCATORIA ORDINARIA

CONVOCATORIA EXTRAORDINARIA

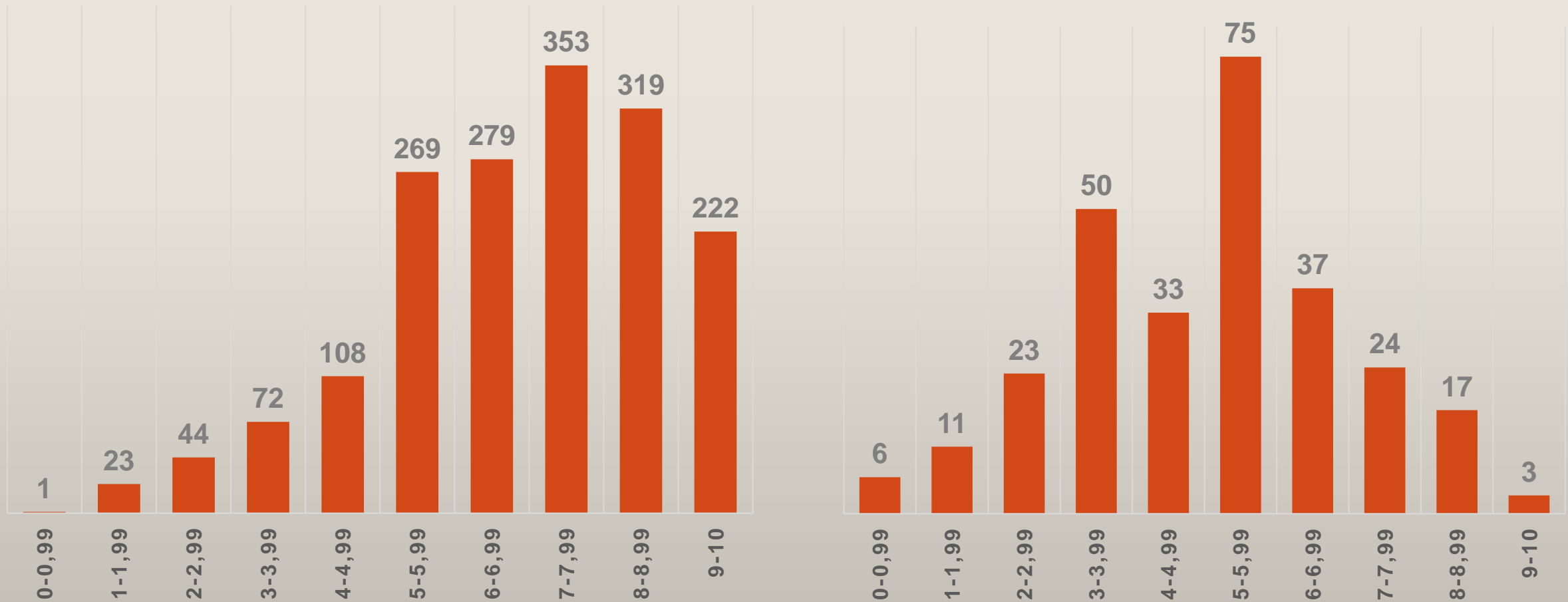

PORCENTAJE DE APTOS

EMPRESA Y MODELOS DE GESTIÓN DE NEGOCIOS

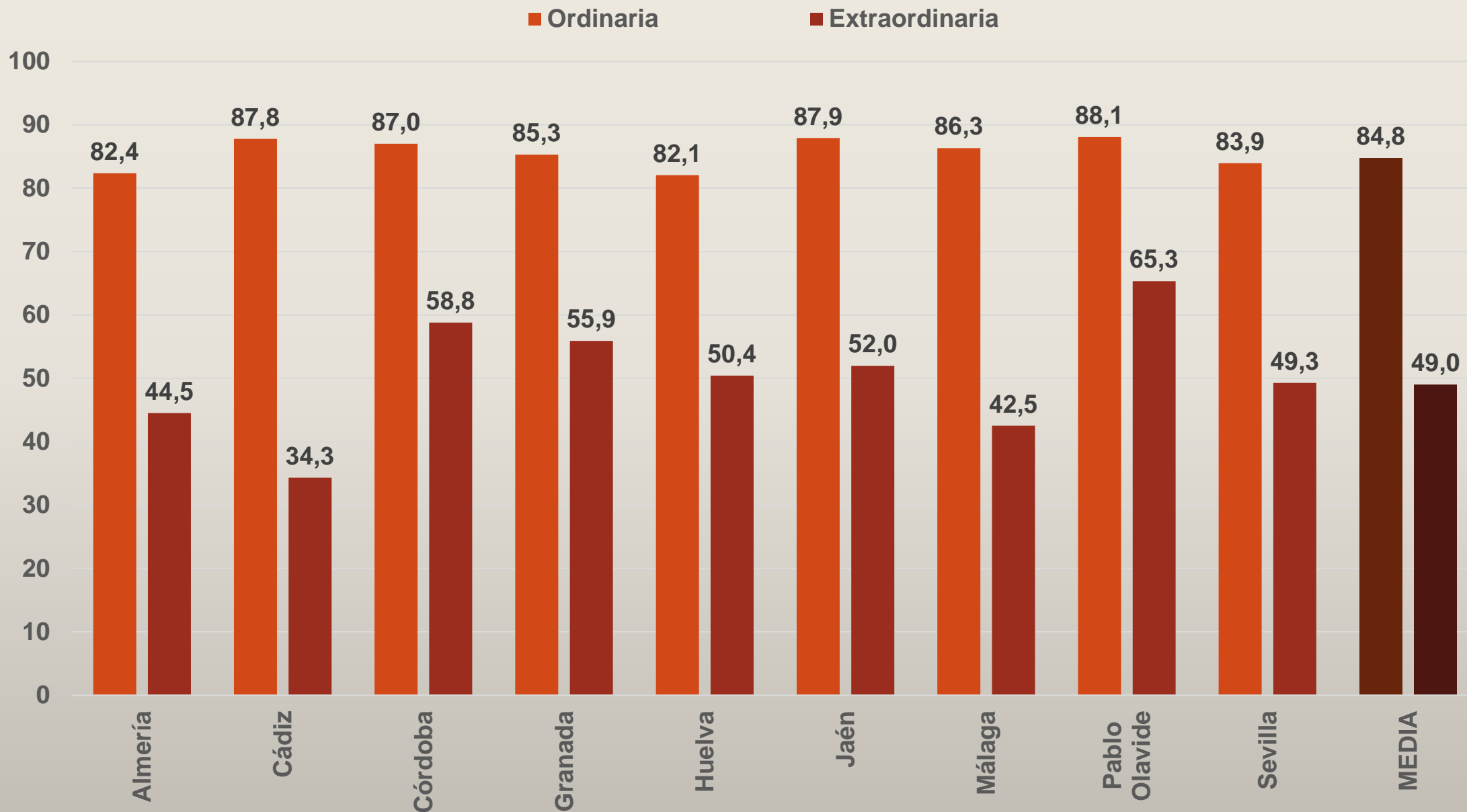

*Media no ponderada

CALIFICACIÓN MEDIA

EMPRESA Y MODELOS DE GESTIÓN DE NEGOCIOS

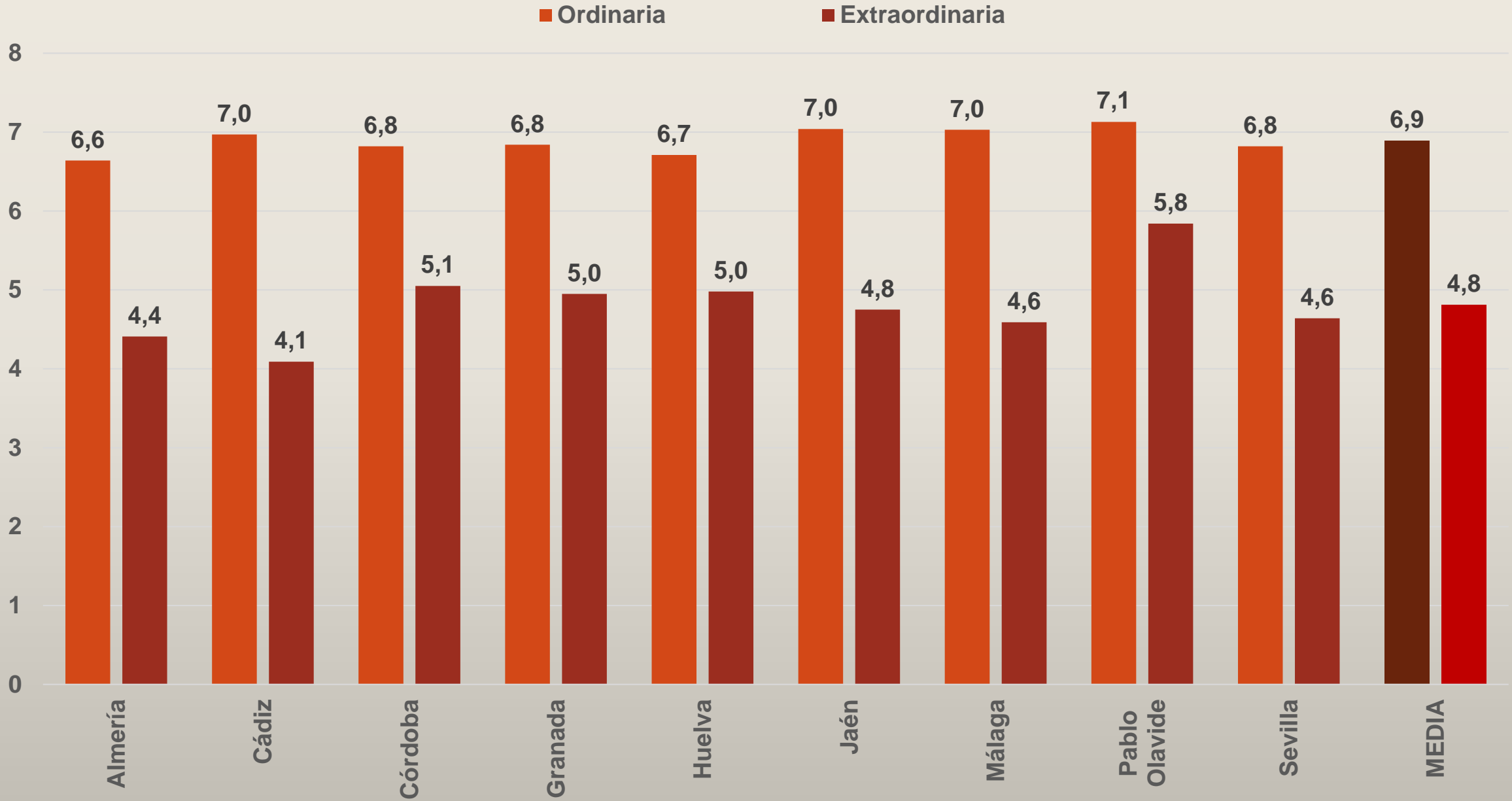

*Media no ponderada



FECHAS DE LAS PRUEBAS

curso 2024-2025

CONVOCATORIA ORDINARIA

Pruebas: **JUNIO** de 2025

Martes, 3

Miércoles, 4 (Empresa y Diseño de Modelos de Negocio)

Jueves, 5

JUNIO 2025						
LUNES	MARTES	MIERCOLES	JUEVES	VIERNES	SABADO	DOMINGO
						1
2	3	4	5	6	7	8
9	10	11	12	13	14	15
16	17	18	19	20	21	22
23	24	25	26	27	28	29
30						

CONVOCATORIA EXTRAORDINARIA

Pruebas: **JULIO** de 2025

Martes, 1

Miércoles, 2 (Empresa y Diseño de Modelos de Negocio)

Jueves, 3

JULIO 2025						
LUNES	MARTES	MIERCOLES	JUEVES	VIERNES	SABADO	DOMINGO
	1	2	3	4	5	6
7	8	9	10	11	12	13
14	15	16	17	18	19	20
21	22	23	24	25	26	27
28	29	30	31			

DIRECTRICES Y ORIENTACIONES

Empresa y Diseño de Modelos de Negocio
curso 2024-2025

Descarga del documento completo de Directrices y Orientaciones



PROGRAMA DE EMPRESA Y DISEÑO DE MODELOS DE NEGOCIO

Adaptación a la Orden de 30 de mayo de 2023, BOJA 104 de 2/6/2023)

BLOQUE A. LA ACTIVIDAD EMPRENDEDORA Y EL EMPRENDIMIENTO

- **Unidad 1. El empresariado y el emprendimiento**

BLOQUE B. EL ENTORNO ECONÓMICO Y SOCIAL Y SU INFLUENCIA EN LA ACTIVIDAD EMPRESARIAL

- **Unidad 2. La empresa**

BLOQUE C. EL MODELO DE NEGOCIO Y DE GESTIÓN

- **Unidad 3. Organización de la empresa y modelo de negocio**
- **Unidad 4. La función productiva**
- **Unidad 5. La función comercial de la empresa**
- **Unidad 6. La gestión de los recursos humanos**
- **Unidad 7. Evaluación y validación de un modelo de negocio**

BLOQUE D. HERRAMIENTAS PARA INNOVAR EN MODELOS DE NEGOCIO Y DE GESTIÓN

- **Unidad 8. Innovación en modelos de negocio y de gestión**

BLOQUE E. ESTRATEGIA EMPRESARIAL Y MÉTODOS DE ANÁLISIS DE LA REALIDAD EMPRESARIAL: ESTUDIO DE CASOS Y SIMULACIÓN

- **Unidad 9. La función financiera**
- **Unidad 10. La información en la empresa**
- **Unidad 11. El análisis de resultados y el entorno del modelo de negocio**

ESTRUCTURA DE LA PRUEBA

- ✓ **El examen consta de 5 bloques que se corresponden con cada una de las competencias específicas.**
- ✓ **En cada uno de ellos debe elegir entre alternativas que se plantean. En los problemas no hay optatividad.**
- ✓ **Solo se corregirán las respuestas correspondientes y máximas por orden de presentación**

Bloque A

La actividad emprendedora y el emprendimiento

Responder 1 preguntas teóricas de las 2 propuestas

1 punto

Bloque B

El entorno económico y social y su influencia en la actividad empresarial

Responder 1 preguntas teóricas de las 2 propuestas

1 punto

Bloque C

El modelo de negocio y de gestión

Contiene dos apartados:
el primero con tres preguntas de teoría a elegir dos (1 punto cada una)
y el segundo con un problema a responder (hasta 2 puntos).

4 puntos

Bloque D

Herramientas para innovar en modelos de negocio y de gestión

Responde a 1 de las 2 cuestiones

1 punto

Bloque E

Estrategia empresarial y métodos de análisis de la realidad empresarial: estudio de casos y simulación

Contiene dos apartados:
primero con dos preguntas de teoría a elegir una (1 punto)
y un segundo apartado con un problema (hasta 2 puntos)

3 puntos

Criterios específicos y generales de corrección (Real Decreto 534/2024)

- Se descontará hasta un 10% en cada pregunta si no se responde con corrección ortográfica y gramatical, claridad y coherencia en la exposición, identificación y/o explicación de la cuestión planteada, tanto en problemas como en teoría. El número de incorrecciones admitidas por cuestión completa es de 2, y a partir de ello se **descuenta un 10%** a la puntuación de la pregunta.
- Para las cuestiones teóricas se tendrá en cuenta el **desarrollo competencial del alumnado y su capacidad crítica y de razonamiento**, además de que el contenido de la respuesta sea correcto y completo. El formato de respuesta deberá garantizar la aplicación de **criterios objetivos de corrección** y calificación previamente aprobados.
- Para los problemas se valorará la **identificación correcta del problema, su ejecución técnica, su desarrollo y la interpretación de los resultados**. También se tendrá en cuenta la presentación clara y ordenada del ejercicio y la concreción.

Instrucciones sobre el desarrollo de la prueba

De carácter general

- El tiempo máximo para realizar el examen es de hora y media



Materiales permitidos en la prueba

- Se permitirá el uso de calculadoras que no sean programables, gráficas, ni con capacidad para almacenar o transmitir datos



ANEXO BALANCE

MODELO ABREVIADO DEL PGC (BOE
nº278 de 20 de noviembre de 2007
páginas 71 y 72)

ACTIVO	PATRIMONIO NETO Y PASIVO
A) ACTIVO NO CORRIENTE	A) PATRIMONIO NETO
I. Inmovilizado intangible	100 Capital social
203 Propiedad industrial	102 Capital
206 Aplicaciones informáticas	112 Reserva legal
280 (Amortización ac. del inmovilizado intangible)	113 Reservas voluntarias
	1141 Reservas estatutarias
	129 Resultado del ejercicio
II. Inmovilizado material	
210 Terrenos y bienes naturales	
211 Construcciones	
212 Instalaciones técnicas	
213 Maquinaria	
214 Utillaje	
215 Otras instalaciones	
216 Mobiliario	
217 Equipos para procesos de información	
218 Elementos de transporte	
219 Otro inmovilizado material	
281 (Amortización ac. del inmovilizado material)	
V. Inversiones financieras a largo plazo	
250 Inv financ a l/p en instrumentos de patrimonio	
252 Créditos a largo plazo	
253 Créditos a l/p por enajenación de inmovilizado	
258 Imposiciones a largo plazo	
	B) PASIVO NO CORRIENTE
B) ACTIVO CORRIENTE	170 Deudas a largo plazo con entidades de crédito
II. Existencias	171 Deudas a largo plazo
300 Mercaderías	173 Proveedores de inmovilizado a largo plazo
310 Materias primas	175 Efectos a pagar a largo plazo
321 Combustibles	
322 Repuestos	
328 Material de oficina	
350 Productos terminados	
III. Deudores comerciales y otras ctas a cobrar	
430 Clientes	
431 Clientes, efectos comerciales a cobrar	
440 Deudores	
441 Deudores, efectos comerciales a cobrar	
V. Inversiones financieras a corto plazo	
540 Inv financ a c/p en instrumentos de patrimonio	
542 Créditos a corto plazo	
543 Créditos a c/p por enajenación de inmovilizado	
548 Imposiciones a corto plazo	
VII. Efectivo	C) PASIVO CORRIENTE
570 Caja, euros	520 Deudas a corto plazo con entidades de crédito
572 Bancos e instituciones de crédito c/c vista, euros	521 Deudas a corto plazo
	523 Proveedores de inmovilizado a corto plazo
	525 Efectos a pagar a corto plazo
	400 Proveedores
	401 Proveedores, efectos comerciales a pagar
	410 Acreedores por prestaciones de servicios
	411 Acreedores, efectos comerciales a pagar
TOTAL ACTIVO (A+B)	TOTAL PATRIMONIO NETO Y PASIVO (A+B+C)

MUCHAS
GRACIAS
POR SU
ATENCIÓN

Correo de contacto
selectividadgranada@gmail.com

