

# PEVAU 2023/24

Ponentes de Empresa y Diseño  
de Modelos de Negocio

- ✓ Francisco González Gómez
- ✓ María Torres Antelo

Granada 10 de enero de 2024

## Reunión de Coordinación

### EMPRESA Y DISEÑO DE MODELOS DE NEGOCIO



UNIVERSIDAD  
DE GRANADA

- ✓ **Estadísticas del curso pasado**
- ✓ **Fechas de la prueba**
- ✓ **Contenidos**
- ✓ **Estructura de la prueba en el curso 2023-24**
- ✓ **Indicaciones**

**Esta presentación se publicará en la página de Coordinación  
General de Acceso a la Universidad de Granada:**

<http://coga.ugr.es>

## Matriculados y presentados. 2018/19 a 2022/23

### CONVOCATORIA ORDINARIA

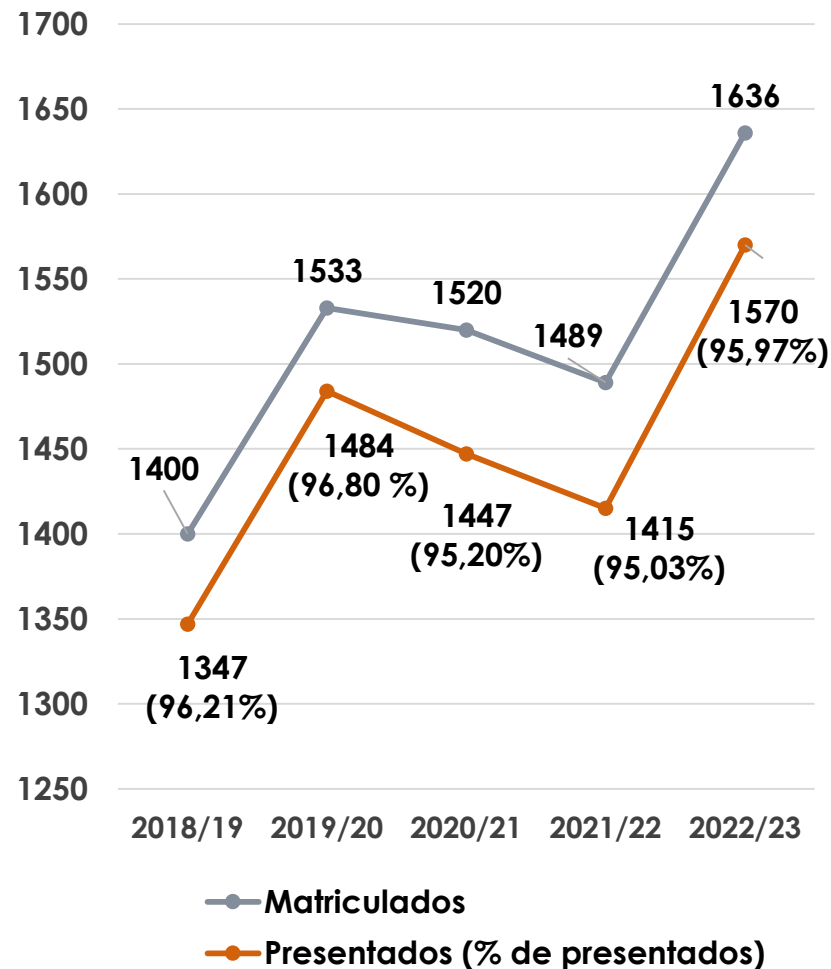

### CONVOCATORIA EXTRAORDINARIA

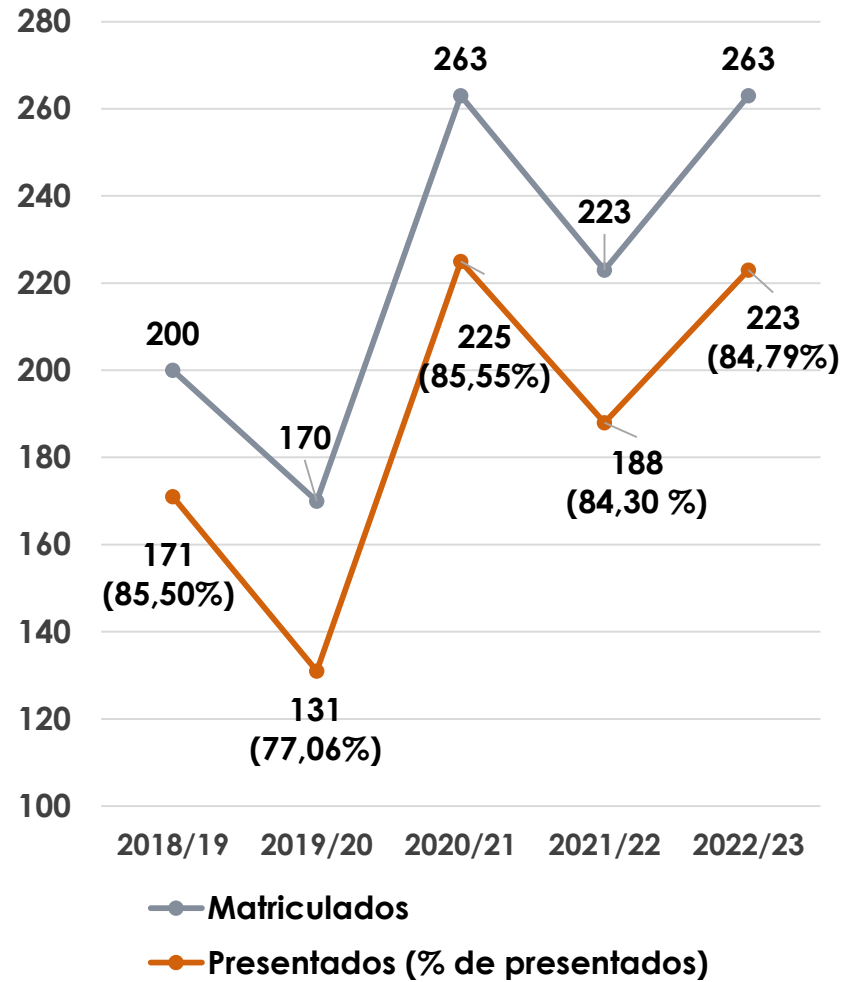

## Evolución de porcentaje de aptos y calificación media. 2018/19 a 2022/23

### PORCENTAJE DE APTOS

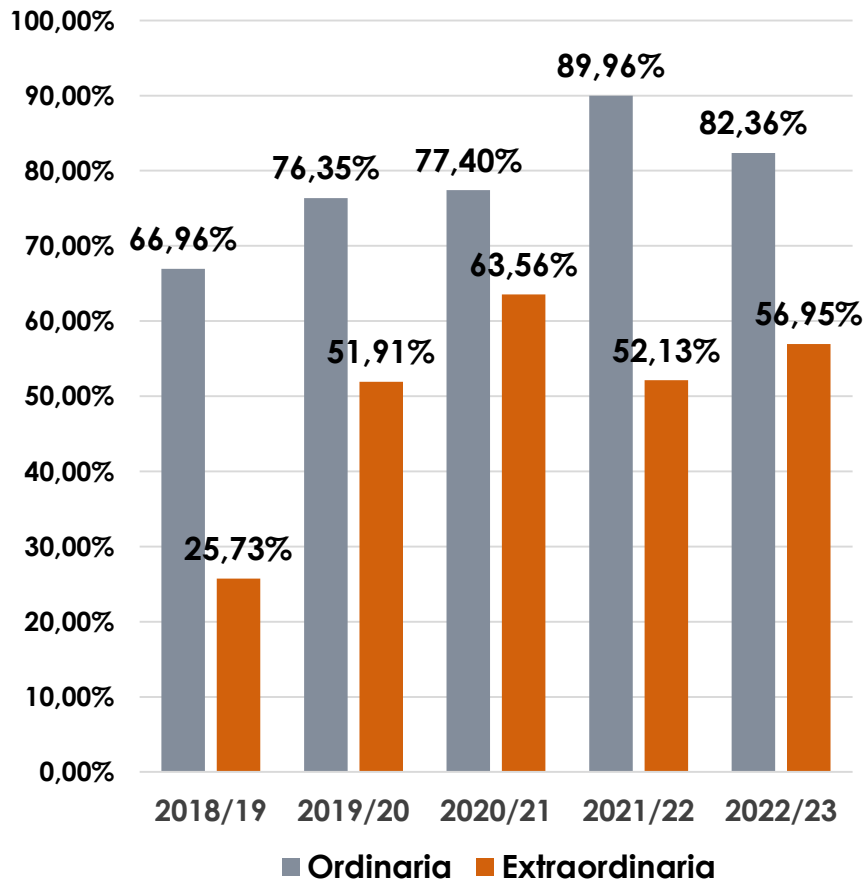

### CALIFICACIÓN MEDIA

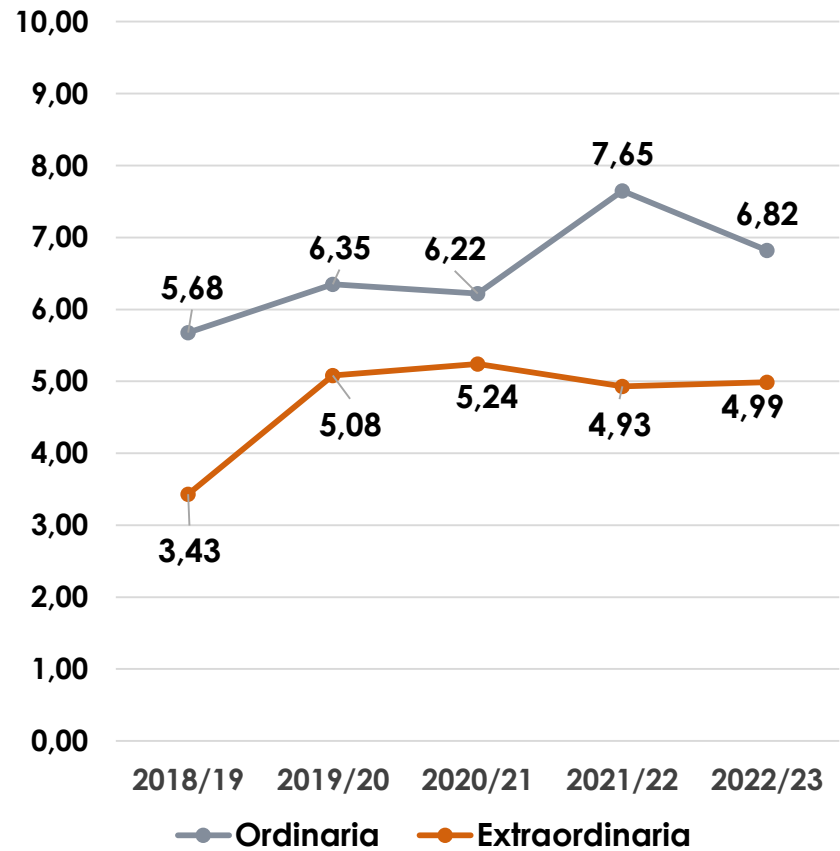

## Frecuencia de calificaciones por intervalos. 2022/23

### CONVOCATORIA ORDINARIA

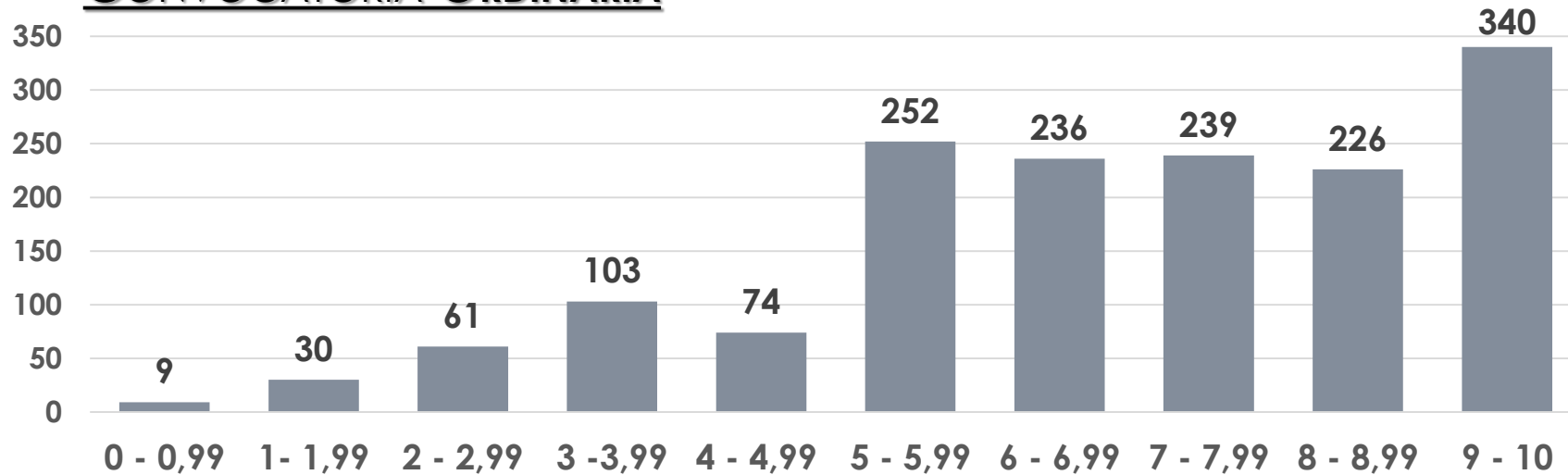

### CONVOCATORIA EXTRAORDINARIA

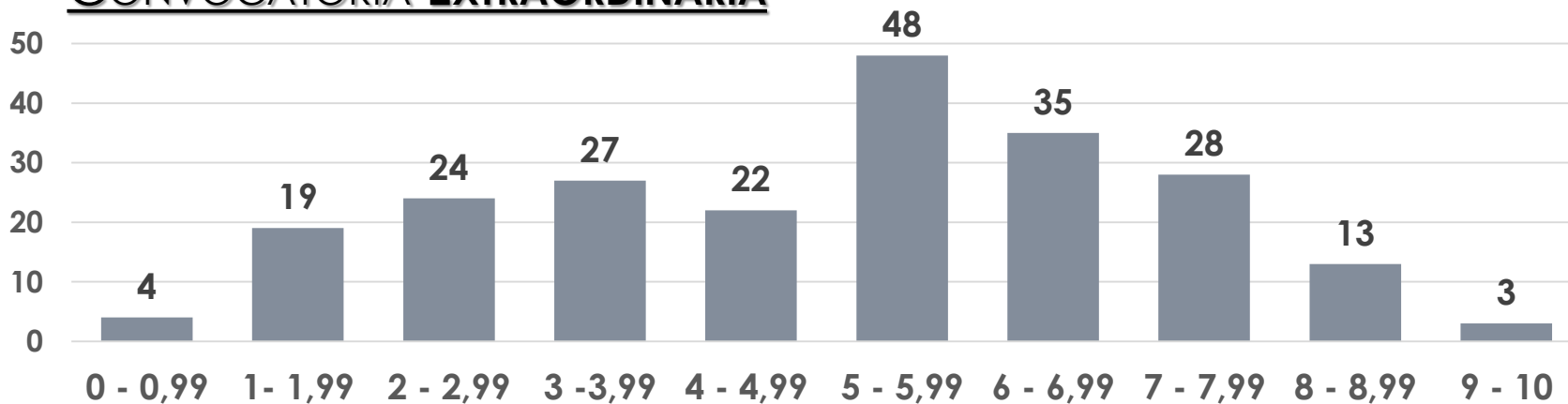

# ESTADÍSTICAS

## Resultados en Distrito Único Andaluz. 2022/23

Universidades	ORDINARIA						EXTRAORDINARIA					
	APTOS		NO APTOS		MEDIA		APTOS		NO APTOS		MEDIA	
	2022	2023	2022	2023	2022	2023	2022	2023	2022	2023	2022	2023
Almería	89,85	<b>83,45</b>	10,15	<b>16,55</b>	7,7	<b>7,05</b>	51,56	<b>59,41</b>	48,44	<b>40,59</b>	5,12	<b>5,17</b>
Cádiz	88,40	<b>80,90</b>	11,60	<b>19,10</b>	7,36	<b>6,58</b>	69,10	<b>50,94</b>	30,90	<b>49,07</b>	5,23	<b>4,70</b>
Córdoba	93,87	<b>83,97</b>	6,13	<b>16,03</b>	7,83	<b>7,03</b>	75,38	<b>53,21</b>	24,62	<b>46,79</b>	5,38	<b>4,97</b>
Granada	89,96	<b>82,36</b>	10,04	<b>17,64</b>	7,65	<b>6,82</b>	52,13	<b>56,95</b>	47,87	<b>43,05</b>	4,93	<b>4,99</b>
Huelva	85,42	<b>78,79</b>	14,58	<b>21,21</b>	7,21	<b>6,64</b>	42,11	<b>52,38</b>	57,89	<b>47,62</b>	4,24	<b>4,74</b>
Jaén	91,37	<b>87,24</b>	8,63	<b>12,76</b>	7,61	<b>6,93</b>	60,23	<b>69,23</b>	39,77	<b>30,77</b>	5,35	<b>5,25</b>
Málaga	93,18	<b>85,38</b>	6,82	<b>14,62</b>	7,88	<b>7,02</b>	67,43	<b>57,39</b>	32,57	<b>42,61</b>	5,70	<b>5,02</b>
Pablo de Olavide	87,54	<b>87,57</b>	12,46	<b>12,43</b>	7,73	<b>7,01</b>	50,94	<b>48,61</b>	49,06	<b>51,39</b>	5,10	<b>4,81</b>
Sevilla	90,77	<b>82,13</b>	9,23	<b>17,87</b>	7,64	<b>6,90</b>	59,12	<b>48,92</b>	40,88	<b>51,08</b>	5,26	<b>4,78</b>
MEDIA					7,62	<b>6,89</b>					5,11	<b>4,92</b>

# FECHAS

## CONVOCATORIA ORDINARIA

Pruebas: **JUNIO** de 2024

- Martes, 4
- Miércoles, 5
- Jueves, 6 (**Economía**)

(***Corpus: última semana de mayo***)

## CONVOCATORIA EXTRAORDINARIA

Pruebas: **JULIO** de 2024

- Martes, 2
- Miércoles, 3
- Jueves, 4 (**Economía**)

## JUNIO

Lu	Ma	Mi	Ju	Vi	Sa	Do
					1	2
3	4	5	6	7	8	9
10	11	12	13	14	15	16
17	18	19	20	21	22	23
24	25	26	27	28	29	30

## JULIO

Lu	Ma	Mi	Ju	Vi	Sa	Do
1	2	3	4	5	6	7
8	9	10	11	12	13	14
15	16	17	18	19	20	21
22	23	24	25	26	27	28
29	30	31				

## PROGRAMA DE EMPRESA Y DISEÑO DE MODELOS DE NEGOCIO

Adaptación a la Orden de 30 de  
mayo de 2023

Descarga del documento completo de Directrices y Orientaciones



### BLOQUE A. LA EMPRESA Y SU ENTORNO

- ✓ Unidad 1. El empresariado y el emprendimiento
- ✓ Unidad 2. La empresa

### BLOQUE B. EL MODELO DE NEGOCIO Y DE GESTIÓN

- ✓ Unidad 3. Organización de la empresa y modelo de negocio
- ✓ Unidad 4. La función productiva
- ✓ Unidad 5. La función comercial de la empresa
- ✓ Unidad 6. La gestión de los recursos humanos
- ✓ Unidad 7. Evaluación y validación de un modelo de negocio



## **PROGRAMA DE EMPRESA Y DISEÑO DE MODELOS DE NEGOCIO**

Adaptación a la Orden de 30 de mayo de 2023

### **BLOQUE C. HERRAMIENTAS PARA INNOVAR EN MODELOS DE NEGOCIO Y DE GESTIÓN**

- ✓ **Unidad 8. Innovación en modelos de negocio y de gestión**

### **BLOQUE D. ESTRATEGIA EMPRESARIAL Y MÉTODOS DE ANÁLISIS DE LA REALIDAD EMPRESARIAL: ESTUDIO DE CASOS Y SIMULACIÓN**

- ✓ **Unidad 9. La función financiera**
- ✓ **Unidad 10. La información en la empresa**
- ✓ **Unidad 11. El análisis de resultados y el entorno del modelo de negocio**

**NINGÚN CAMBIO**

## Estructura de la prueba en el curso 2023-24

### *Una sola prueba con cuatro bloques*

- En cada bloque se plantean **varias cuestiones**, ya sean preguntas teóricas o problemas, de las que se deberá responder al número que se indica en cada uno (el **50% de las cuestiones planteadas** en cada bloque).
- En caso de **responder a más cuestiones** de las requeridas, serán tenidas en cuenta las que se respondan en primer lugar hasta alcanzar dicho número.

### **Bloque A** – Cuestiones Teóricas (3 ptos.)

- Hay que **responder 2** preguntas de las **4 planteadas**.
- **Cada cuestión** tiene un valor máximo de **1,5 puntos**.

## Estructura de la prueba en el curso 2023-24

### **Bloque B** – *Problemas (4 ptos.)*

- Hay que **hacer 2** problemas de los **4 planteados**.
- **Cada problema** tiene un valor máximo de **2,0 puntos**.

### **Bloque C** – *Opción múltiple (2,4 ptos.)*

- Hay que **responder 8** preguntas de las **16 planteadas**.
- Respuesta **correcta**: +0,3; **Incorrecta**: -0,1; **NS/NC**: 0,0

### **Bloque D** – *Preg. semiabiertas (0,6 ptos.)*

- Hay que **responder 2** preguntas de las **4 planteadas**.
- **Cada pregunta** tiene un valor de **0,3 puntos**.

## Material permitido

- **Calculadora** que **no** sea programable, gráfica, ni con capacidad para almacenar o transmitir datos
- **Bolígrafo azul**: **no** utilizar otros colores y **no** hacer marcas en el examen



## Desarrollo de la prueba

- El tiempo máximo para realizar el examen es de **hora y media**.
- Las respuestas a las preguntas de opción múltiple y preguntas semiabiertas se realizarán en el **mismo pliego** donde se contestan las otras preguntas y se resuelven los problemas (en ningún caso se contestarán en el enunciado del examen).
- En las preguntas de **opción múltiple**, se indicará simplemente el número de la pregunta (**1, 2, 3,... 8**) y la letra de la respuesta que considere correcta (**a, b o c**).
- En las preguntas **semiabiertas** se indicará el número y la respuesta correspondiente.

## Criterios generales de corrección

### 1) *Cuestiones teóricas*

- En la de las **preguntas abiertas** se tendrá en cuenta que el contenido de la respuesta sea correcto y completo, la claridad de la exposición y la coherencia en la identificación y/o explicación de la cuestión planteada.
- Las **preguntas semiabiertas** y de **opción múltiple** tienen una respuesta correcta inequívoca.

### 2) *Problemas*

- Se valorará la identificación correcta del problema, su **ejecución** técnica, **desarrollo** y la **interpretación de los resultados**.
- También se tendrá en cuenta la **presentación** clara y ordenada del ejercicio y la concreción.

## **INDICACIONES SOBRE **CONTENIDOS** – REVISANDO PRUEBAS DE CURSOS PASADOS**

### **A) NUNCA HA ENTRADO NI EN TEST, NI EN CUESTIONES TEÓRICAS NI EN PROBLEMAS:**

- Gestión de stocks (modelo WILSON, modelo ABC, métodos de valoración de existencias, etc.)
- Métodos de planificación de la producción (método PERT, gráficos GANTT)
- Margen de rotación, apalancamiento financiero
- Árboles y matrices de decisión

### **B) NUNCA HA ENTRADO EN PROBLEMAS (SÍ en TEST y en CUESTIONES TEÓRICAS) de:**

- Periodo medio de maduración
- TIR

### **C) RESPECTO A LOS PROBLEMAS**

- Las **RATIOS CONTABLES** irán acompañados de su **correspondiente fórmula** (las fórmulas de la **RENTABILIDAD ECONÓMICA** y la **RENTABILIDAD FINANCIERA** deben ser **conocidas por el alumno**). Los ratios se adaptarán a la terminología que aparezca en, al menos, dos libros de texto.
- Por **no expresar las unidades** en el resultado final de los problemas se **restará 0,1 puntos**.
- Si el ejercicio es de **balances**, los **errores horizontales restaran 0,25 puntos** y los **verticales 0,1 puntos**.

## ACTIVO

## PATRIMONIO NETO Y PASIVO

## ANEXO BALANCE

## A) ACTIVO NO CORRIENTE

## I. Inmovilizado intangible

- 203 Propiedad industrial
- 206 Aplicaciones informáticas
- 280 (Amortiz. ac. del inmovilizado intangible)

## II. Inmovilizado material

- 211 Construcciones
- 212 Instalaciones técnicas
- 213 Maquinaria
- 214 Utillaje
- 215 Otras instalaciones
- 217 Equipos para procesos de información
- 218 Elementos de transporte
- 219 Otro inmovilizado material
- 281 (Amortiz. ac. del inmovilizado material)

## V. Inversiones financieras a largo plazo

- 250 Inv financ l/p en instrumentos patrimonio
- 252 Créditos a largo plazo
- 253 Créditos a l/p enajenación inmovilizado
- 258 Imposiciones a largo plazo

## B) ACTIVO CORRIENTE

## II. Existencias

- 300 Mercaderías
- 310 Materias primas
- 321 Combustibles
- 322 Repuestos
- 328 Material de oficina
- 350 Productos terminados
- III. Deudores comerciales y otras ctas a cobrar

- 430 Clientes
- 431 Clientes, efectos comerciales a cobrar
- 440 Deudores
- 441 Deudores, efectos comerciales a cobrar

## V. Inversiones financieras a corto plazo

- Inv financ a c/p en instrumentos de
- 540 patrimonio
- 542 Créditos a corto plazo
- Créditos a c/p por enajenación de
- 543 inmovilizado
- 548 Imposiciones a corto plazo

## VII. Efectivo

- 570 Caja, euros
- Bancos e instituciones de crédito c/c
- 572 vista, euros

TOTAL ACTIVO (A+B)

## A) PATRIMONIO NETO

- 100 Capital social
- 102 Capital
- 112 Reserva legal
- 113 Reservas voluntarias
- 129 Resultado del ejercicio
- B) PASIVO NO CORRIENTE
- 170 Deudas a largo plazo con entidades de crédito
- 171 Deudas a largo plazo
- 173 Proveedores de inmovilizado a largo plazo
- 175 Efectos a pagar a largo plazo

## C) PASIVO CORRIENTE

- 520 Deudas a corto plazo con entidades de crédito
- 521 Deudas a corto plazo
- 523 Proveedores de inmovilizado a corto plazo
- 400 Proveedores
- 401 Proveedores, efectos comerciales a pagar
- 410 Acreedores por prestaciones de servicios
- 411 Acreedores, efectos comerciales a pagar

TOTAL PATRIMONIO NETO Y PASIVO (A+B+C)

Se utilizará la nomenclatura de las cuentas que recoge el **MODELO ABREVIADO DEL PGC** (BOE nº278 de 20 de noviembre de 2007 páginas 71 y 72).



**MÁS INDICACIONES  
SOBRE **CONTENIDOS****

**SOLO PARA EL  
CURSO 2023-24, Y  
SIGUIENDO LA  
CONSIGNA DE  
HACER UNA  
**PRUEBA SIMILAR**  
A LA DEL CURSO  
PASADO...**

Granada 10 de enero de 2024

**Coordinación de  
Empresa y Diseño de  
Modelos de Negocio**

**GRACIAS  
POR LA  
ATENCIÓN**



**UNIVERSIDAD  
DE GRANADA**